Helle Øst, 08.06.2021

Høringssvar fra Udviklingsrådet for Helle Øst

vedr. kommuneplanforslagets plan for arealreservationer til solceller

Udviklingsrådet for Helle Øst havde ved sit rådsmøde 25.05.2021 kommunens oplæg til plan for reservation af arealer til opstilling af solceller med som punkt 6 på dagsordenen. Emnet blev debatteret intenst, og man enedes om følgende konklusion på debatten:

"Vi går ind for, at kommunen skærer arealet ned til 1000 ha.
Der er udvalgt for mange og for store områder i forhold til
at opfylde de nationale klimamål.
Det vil være med til at påvirke bosætningen i Varde kommune."

Den sidste sætning om påvirkningen skal (naturligvis) læses som, at rådet forventer en negativ påvirkning på lysten til at bosætte sig her, hvis man på så store dele af vort område kan risikere at blive nabo til en større solcellemark.

Af hensyn til det frie udsyn over det åbne land bør der i planen indarbejdes et fast krav om en minimumsafstand mellem beboelser og kommende solcelleparker. Vi ønsker samtidig, at mulighederne for etablering af solcelleanlæg på større tage på industrianlæg og landbrugsbygninger undersøges, og at der også udarbejdes klare retningslinjer for etableringen af disse.

Bortset fra disse kommentarer hilser vi det velkommen, at der tages stilling til udbygningen med anlæg for produktion af vedvarende energi i kommunen.

Med venlig hilsen

Udviklingsrådet for Helle Øst

PS: Oplægget til behandlingen af punkt 6 på rådsmødet 25.05.2021 samt referatet af punktet er vedhæftet som bilag.

Bilag til høringssvar af 08.06.2021 fra Udviklingsrådet for Helle Øst

Fra dagsordenen for rådsmøde afholdt 25.05.2021 i Fåborg

6) Kommuneplan for solceller
Der er afholdt et møde mellem de 5 udviklingsråd Ølgod, HHST, Skovlund-Ansager, Helle Vest og Helle Øst.
Her fremkom følgende:

Varde Kommune over de næste 29 år skal opfylde nationale klimamål.
Det kan gøre med lige dele energi fra vind, sol og biogas.
For Varde kommunes side skal der over de næste 29 år bruges 240 ha. jord til solceller.

I den forbindelse har Varde Kommune lavet en plan for, hvor i kommunen der kan opstilles solceller. Det har resulteret i en plan, der anviser 7377 ha i kommunen som "Forslag til positivområde for solceller parker". Til sammenligning er der kun afsat 1000 ha i Ringkøbing-Skjern kommune.

Solcelleparker til Hovedstrukturen i Kommuneplanen 2021
Se evt. den uddybende tekst (om solcelleparker) til Hovedstrukturen i Kommuneplanen 2021. Det er side 66 og 67
https://www.vardekommune.dk/sites/default/files/kommunen/om_kommunen/hoeringer_og_afgoerelser/plan_og_byudvikling/2._hovedstruktur_-_05.05.2021.pdf

Solcellekortet
Detaljeret kort findes på linket her. Vælg: Kommuneplan 2021, Tema 14 og solceller. Så kan i zoome ind og ud.
https://kort.varde.dk/eksternekort/index.html?viewer=Kommuneplan2021
Det nævnes at opsætning af solceller i fremtiden bliver en stor forretning for både entreprenører, der vil opsætte solceller og landmænd, der vil sælge eller leje deres jord ud til formålet.

Det betyder at borgere i en stor del af kommunen, skal leve med uvisheden om de får en solcelle park som nabo. Den ene dag kan man have udsigt til en landbrugsmark. Den næste dag har man udsigt til en industriel solceller park.

Mødedeltagerne finder denne situation uholdbart. Specielt i en kommune som har sloganet "Vi I Naturen".

Det bemærkes, at mange af positivområderne ligger for tæt på fredede arealer!

Mødedeltagerne forslår, at det undersøges om der kan findes 240 ha tage på erhvervsejendomme, som kan bruges til solceller. Således, at der ikke skal bruges naturområder til formålet.

Det besluttes…
at Kitty spørger forvaltningen om hvordan der kan planlægges solceller tæt på fredede arealer og skove.
at Kitty laver et fælles høringssvar. Kommentarer hertil skal være Kitty i henne inden 23. maj.
at Carl tager emnet med på FUR-møde.

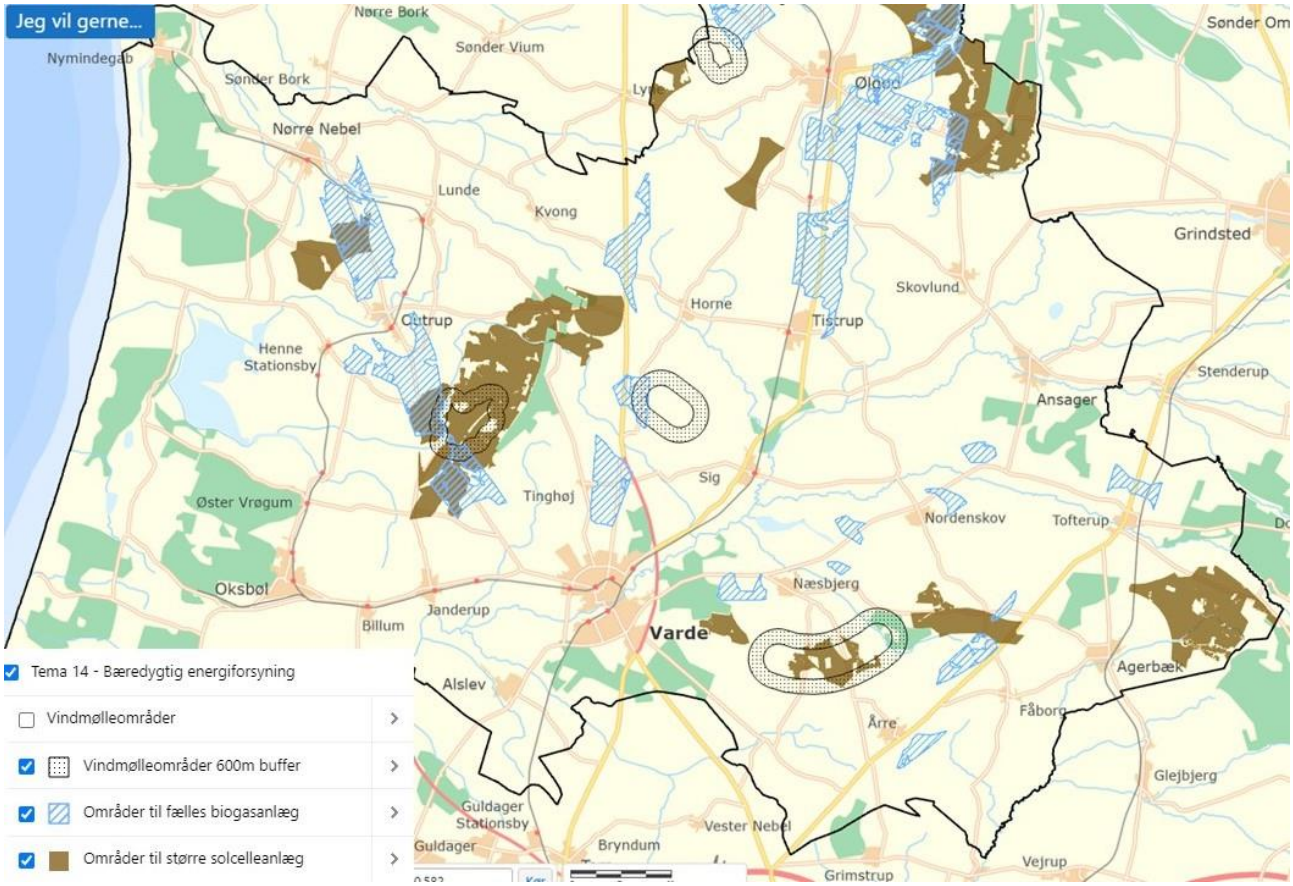

Til beslutning: Udviklingsrådets reaktion på planerne for solceller

```
REFERAT:
Vi går ind for, at kommunen skærer arealet ned til 1000 ha.
Der er udvalgt for mange og for store områder i forhold til
at opfylde de nationale klimamål.
Det vil være med til at påvirke bosætningen i Varde kommune.
```