

Referat fra Bestyrelsesmøde

Tid: Den 17-02-2014
 Sted.: Kim Andersen
 Kl.: 20.00

Status. Referat

| Til møderne er indkaldt:(Funktion) | 04-04 2013 22-05-2013 | 01-07-2013 | 27-08-2013 | 07-10-2013 | 09-12-2013 | 10-01-2014 | 17-02-2014 | 10-03-2014 Generalforsamling |
|---|--------------------------|------------|------------|------------|------------|------------|------------|---------------------------------|
| Formand Finn Ladegaard På valg 2015 | Mødt | Mødt | Mødt | Mødt | Mødt | Aflyst | Mødt | |
| Næstformand Kim Andersen På valg 2015 | Mødt | Mødt | Mødt | Mødt | Afbud | Aflyst | Mødt | |
| Kasserer Thomas Locht På valg 2015 | Mødt | Mødt | Afbud | Mødt | Mødt | Aflyst | Mødt | |
| Sekretær Bjarne Tarp På valg 2014 | Mødt | Afbud | Mødt | Afbud | Afbud | Aflyst | Mødt | |
| Bestyrelsesmedlem Gert Lindberg På valg 2014 | Mødt | Mødt | Mødt | Mødt | Mødt | Aflyst | Mødt | |
| Bestyrelsesmedlem Peder Foldager På valg 2014 | Mødt | Mødt | Mødt | Afbud | Mødt | Aflyst | Mødt | |
| Bestyrelsesmedlem Christian Jensen På valg 2014 | Mødt | Mødt | Mødt | Mødt | Mødt | Aflyst | Mødt | |
| 1. Suppleant Gunnar Olesen Roushøje | | | | | | | | |
| 2. Suppleant John Lesner Øse | | | | | | | | |
| Revisor Niels Kristian Nørregaard | | | | | | | | |

Dagsorden:

| | |
|------------------------------|--|
| 1. "Grøn ordningen" Bilag 1 | <p>7 oktober :Idee til projekter efterspørges. Anker Madsen, har spurgt Gerd L om ikke vi kunne være behjælpelig med at få udarbejdet et projekt som kan forbinde Næsbjerg By med Lunden. Vi afventer Peter F tilbagemelding fra Tamburgshave. Gert L tager kontakt til Anker M, alt til Hermann Hansen.</p> <p><i>12 dec.</i> <i>Måske kunne "Grøn ordning" anvendes ved projekt i Tambours have/Karlsgaarde Peder informerer Frode og Lise. Frode og Lise har sendt brev til SE hvor man kommer med forslag hvad der kunne laves i Tambours have/Karlsgaarde. Peder sender kopi af brev til os.</i> <i>Finn sender regler for "Grøn ordning" rundt. Det blev også aftalt at ved fælles møder med foreninger præsenteres de muligheder om ansøgning om hjælp der umiddelbart står for som f.eks. "Grøn ordning" i Næsbjerg og Nordenskov har man møder med foreninger, i Rousthøje er der hovedsagelig kontakt med beboerforeningen.</i></p> <p><i>17. februar 2014</i> <i>Varde kommune er behjælpelig med ideer til ansøgninger, vi laver en ansøgning om midler til Tambourshave og andet i området.</i></p> |
| 2. § 17 udvalg | <p>7 oktober: Blev drøftet på sidste Fur møde, hvor er Skivefolkenes kontakt? Fur skal arbejde videre med projektet, Projektet er skudt til hjørne, projektet skal prøves på et senere tidspunkt.</p> <p><i>12 dec.</i> <i>Det er vigtig med et § 17 udvalg således Fur opfordres til at tage fat i det nye byråd efter nytår for nye drøftelser.</i></p> <p><i>17. februar 2014</i> Der er dialog med borgmester og repræsentanter fra Fur er inviteret hertil.</p> |
| 3. Udviklingskatalog Bilag 4 | Kataloget udarbejdet i 2010 skal opdateres og de 3 delområder skal komme med |

| | |
|---|---|
| | <p>forslag som skal godkendes. Bjarne sørger for at skrive ændringerne ind inden næste bestyrelsesmøde. (han modtager materiale senest 1 uge før)</p> <p>Tambourshave, gratis offentlig transport, mål fra borgerforeninger, bosætning, markedsføring af virksomheder i området. Grundet tidspres er det udsat til næste bestyrelsesmøde.</p> <p><i>12 dec.</i></p> <p><i>Punktet udsat. Det er vigtig at vi tænker over samt får inkorporeret overordnede mål for hele området Helle Vest.</i></p> <p><i>17. februar 2014</i></p> <p>Kataloget udarbejdes efter generalforsamling</p> |
| <p>4. Igangsætning af projekter: Bilag 6 - Film og QR-koder</p> | <p>Der inviteres repr. fra Nordenskov og Næsbjerg til dette punkt</p> <p>Christian informere om muligheder for film og indhold i disse.</p> <p>Kim kontakter Tistrup news.</p> <p>Film drejebog: fakta om byen, indhold i byen, bosætning, erhverv, opland, region. Filmen skal henvende sig til unge familier med børn.</p> <p>Susanne informere om status på velkomst folder og mappe i Nordenskov.</p> <p>Kontaktpersoner: Rousthøje: Christian Nordenskov: Susanne/Peder Næsbjerg: Finn</p> <p>Christian undersøger skilte pris i A3</p> <p>7 oktober: Finn laver prototype – ca. 1000 kr. pr stk</p> <p>Kim kontakter Jens Rohde, der kan ydes tilskud til Jens R.</p> <p>Der laves en "film"aften Kim, Susanne og Finn</p> <p>Prototype på skilt, Finn afklarer. Der regnes med en 5 mm plade, galvaniseret, og QR koden skal lamineres og der lægges en pleksi rude over, fast</p> |

| | |
|--------------------------|---|
| | <p>gjort med 4 skruer. Prototype laves / Finn.</p> <p>Til næste møde skal det være afklaret hvor mange skilte vi skal bruge.</p> <p><i>12 dec.</i> <i>12 stk. skilte til ca. kr. 9000,- er indkøbt. Kim/Susanne, Finn og Christian filmklip klar så hurtig som muligt så vi kan få det afleveret til Peder ved Tistrup News som så laver råfilm for Næsbjerg, Nordenskov, Rousthøje og Roust.</i> <i>Til filmene skal vi have talepapir med stikord klar.</i> <i>Kim arrangerer person som speaker for filmene, når vi har råfilm og talepapir klar holder vi møde med speaker for at aftale indtalingen.</i></p> <p><i>17. februar 2014</i> Beløb til produktion af film forhøjes fra 5.000kr til 15.000kr</p> |
| <p>5. Tambourgs have</p> | <p>Området omkring Karlsgårde Sø skal være hovedindsatsområde. Peder vil sammen med Frode Lauridsen tage kontakt til HHST for at samle alle gode kræfter. (SE og Varde Kommune og evt. fonde er tænkt ind over)</p> <p>Peder informere om samtale med Frode, Peder arbejder videre</p> <p>7 oktober. Vi afventer Peder. <i>12 dec</i> <i>Se pkt. 1 da det blev diskuteret vedr. "Grøn ordning"</i></p> <p><i>17. februar 2014</i> <i>Peder Foldager, Frode Lauersen deltager i arbejdsgruppe der laver et projekt med ansøgning om midler til Karlsgårde sø, samt tager initeritiv til at samle interressanter for projektet.</i></p> |
| <p>6. Nyt fra FUR</p> | <p>7 oktober: Alt hvad der hedder kultur giver mulighed for tilskud, søg hos Kestine Gotlieb.</p> <p>Faldefærdige huse – gælder kun indenfor byskiltene – Varde og Ølgod.</p> <p>Der er afsat 4,8 mio kr.</p> <p>Kim har en enkel i Nordenskov, han</p> |

| | | |
|--|---------|---|
| | | <p>kontakter. 1 runde i december, næste runde i marts/april. Partnerskab for børn og unge, Gert mener ikke vi skal deltage Frivilligbørsen – udveksling af ydelser ?? Vi skal have en postboks, nem ide etc, der kommer nærmere fra Hanne. <i>12 dec.</i> <i>Når der fremad rettet skal søges om forskellige tilladelser skal det foregå elektronisk via NFOA der sendes direkte besked fra kommunen til foreninger så vi gør ikke noget for info om NFOA</i> <i>Vi skal finde nogle historier/anekdoter omkring Tambourgs have/Karlsgaard sø.</i> <i>Peder spørger Åge Melgaard, Finn spørger Åge Tiesgaard.</i> <i>Finn træder ind i Trafikudvalg.</i></p> <p><i>17. februar 2014</i> Følgende to punkter indføres i ønsker fra trafikudvalget. Der ønskes cykelsti fra Øse efterskole til Øse, grundet farlig krydsning ved efterskolen, Ligeledes ønskes cykelsti fra Hellehal til Nordenskov.</p> |
| 7. Nyt fra Trafikudvalget | Bilag 5 | |
| 8. Budget for borger inddragende aktiviteter | | <p>7 oktober: på næste møde skal vi have lavet endelig budget som indsendes til Hanne Jespersen. <i>12 dec.</i> <i>Thomas har sendt til Hanne.</i></p> |
| 9. Generalforsamlingen | Bilag 4 | <p><i>17. februar 2014</i> Fastsat til 10/3 på Næsbjergghus Gylling Haar laver foredrag "fra DGI's verdenshold til borgmester" Annoncering i uge avis tirsdag uge 9 og i JV weekend uge 8.</p> |
| 10. Affaldsindsamling i 2014 | Bilag 2 | <p><i>17. februar 2014</i> Aftales efter generalforsamling</p> |
| 11. Ny visionspolitik for kultur og fritidsområdet i Varde Kommune | Bilag 3 | <p><i>17. februar 2014</i> Taget til efterretning og omtalt.</p> |
| 12. Økonomi | | <p>7 oktober: Der mangler en faktura fra Tamburshave.</p> |

| | |
|--------------|---|
| | <i>12 dec. Finn laver digital postkasse for foreningen.</i> |
| 13. Eventuel | <i>17. februar 2014</i> Punkter til næste møde: Skolestruktur i kommunen. Evaluering af generalforsamling. |

Formand Finn Ladegaard

Referat Bjarne Tarp

Grøn Ordning

30. Januar 2014



Dagsorden

- Velkomst
- Gennemgang af vejledningen fra Energinet.dk
- Aktuel status for forbrugte midler og restbeløb til disposition
- Input til fremtidige ansøgningsrunder



Vejledningen fra Energinet.dk



Hvad kan der gives tilskud til?

Bygge og anlæg – som styrker landskabelige og rekreative værdier

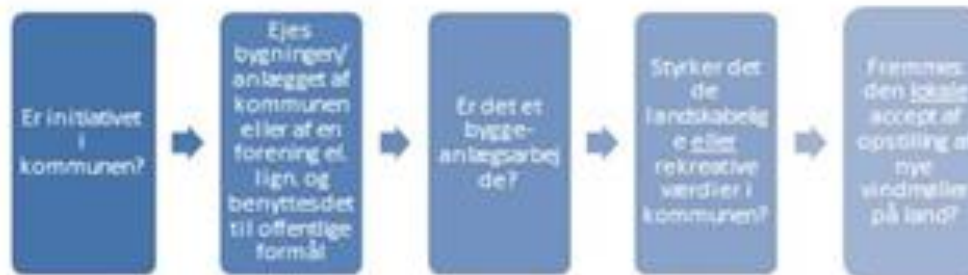

Hvad kan der gives tilskud til?

Kulturelle og informative aktiviteter
– som fremmer accepten af udnyttelsen af
vedvarende energikilder



Status for puljen

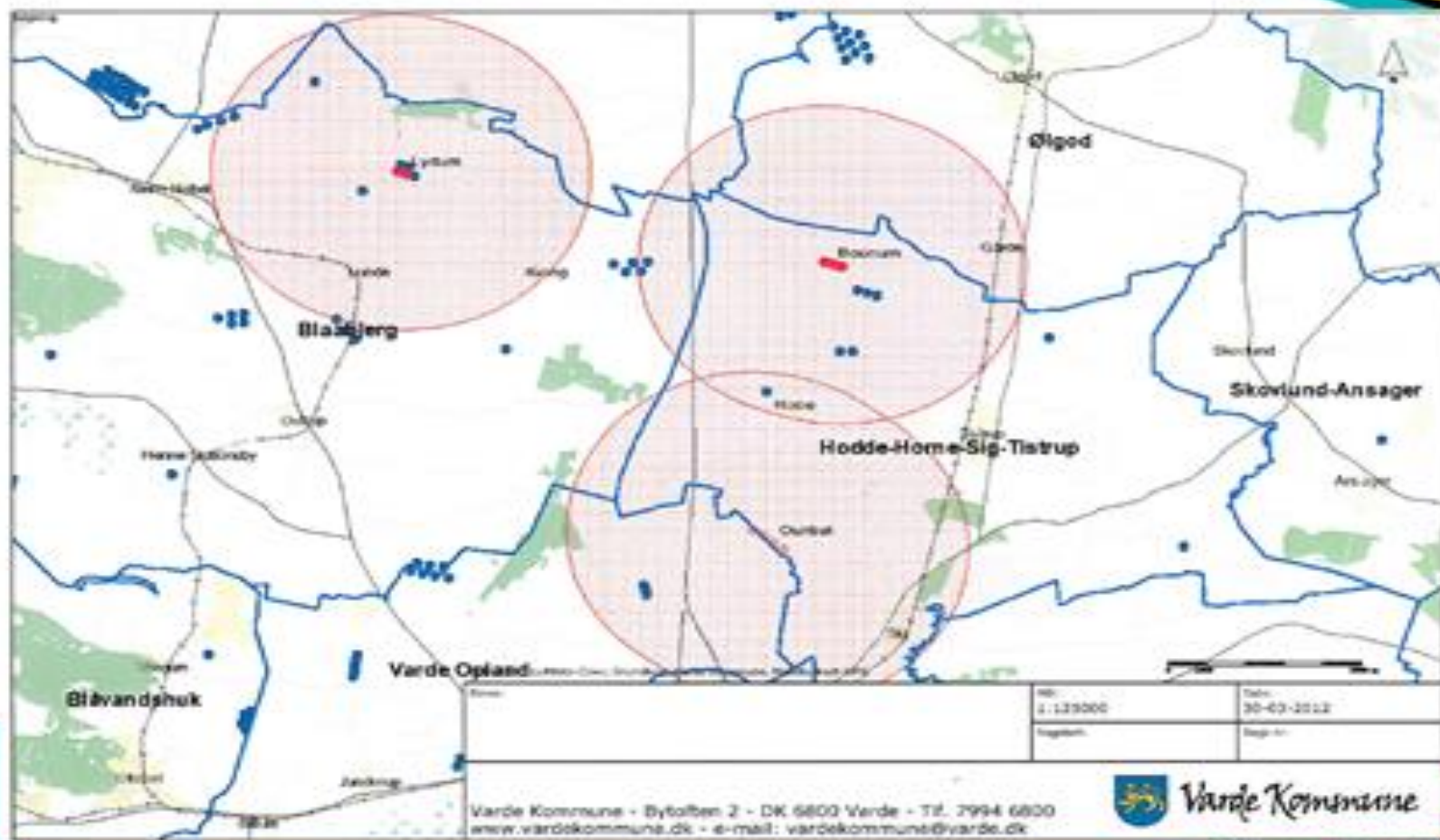

Status for puljen

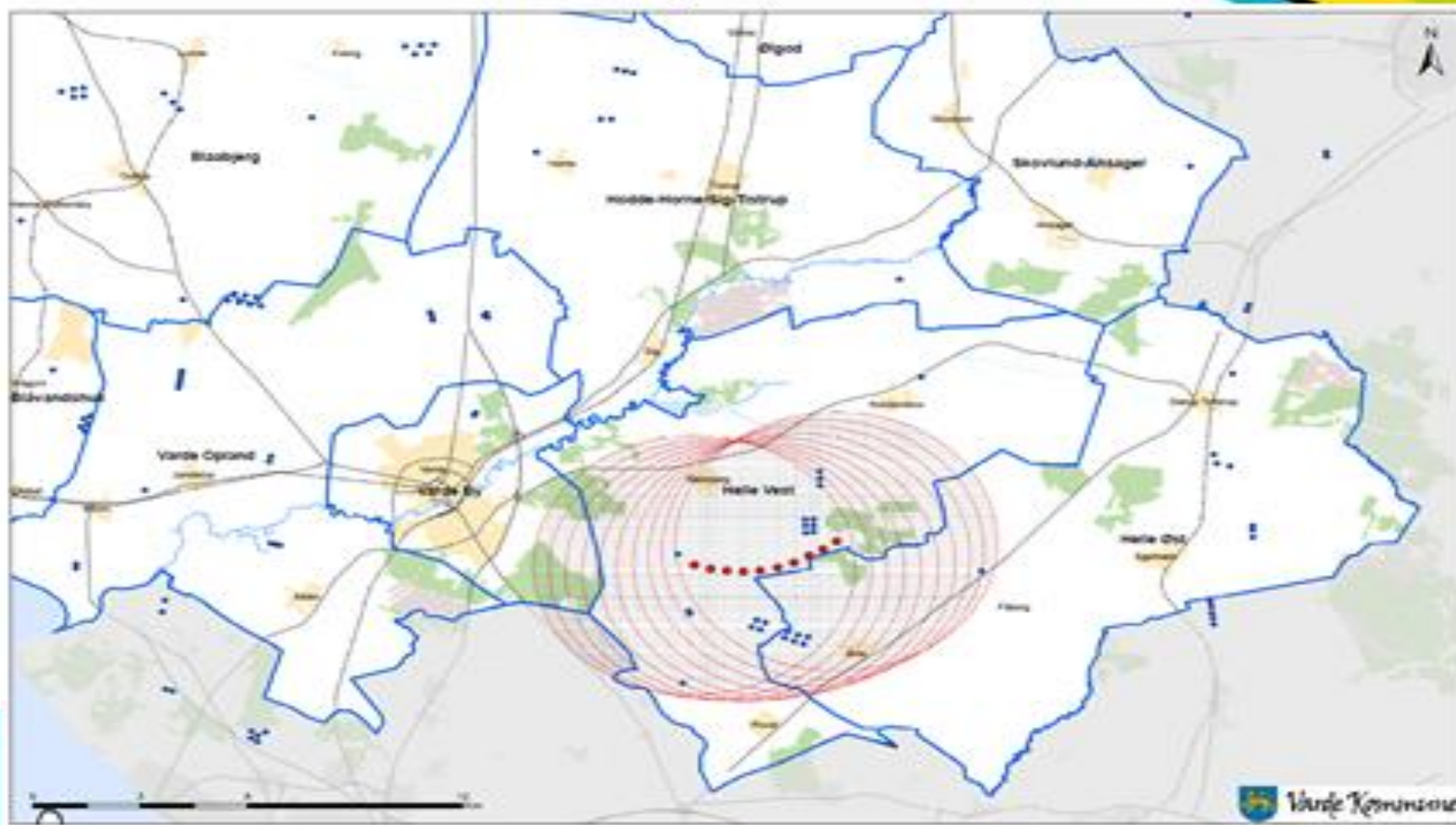

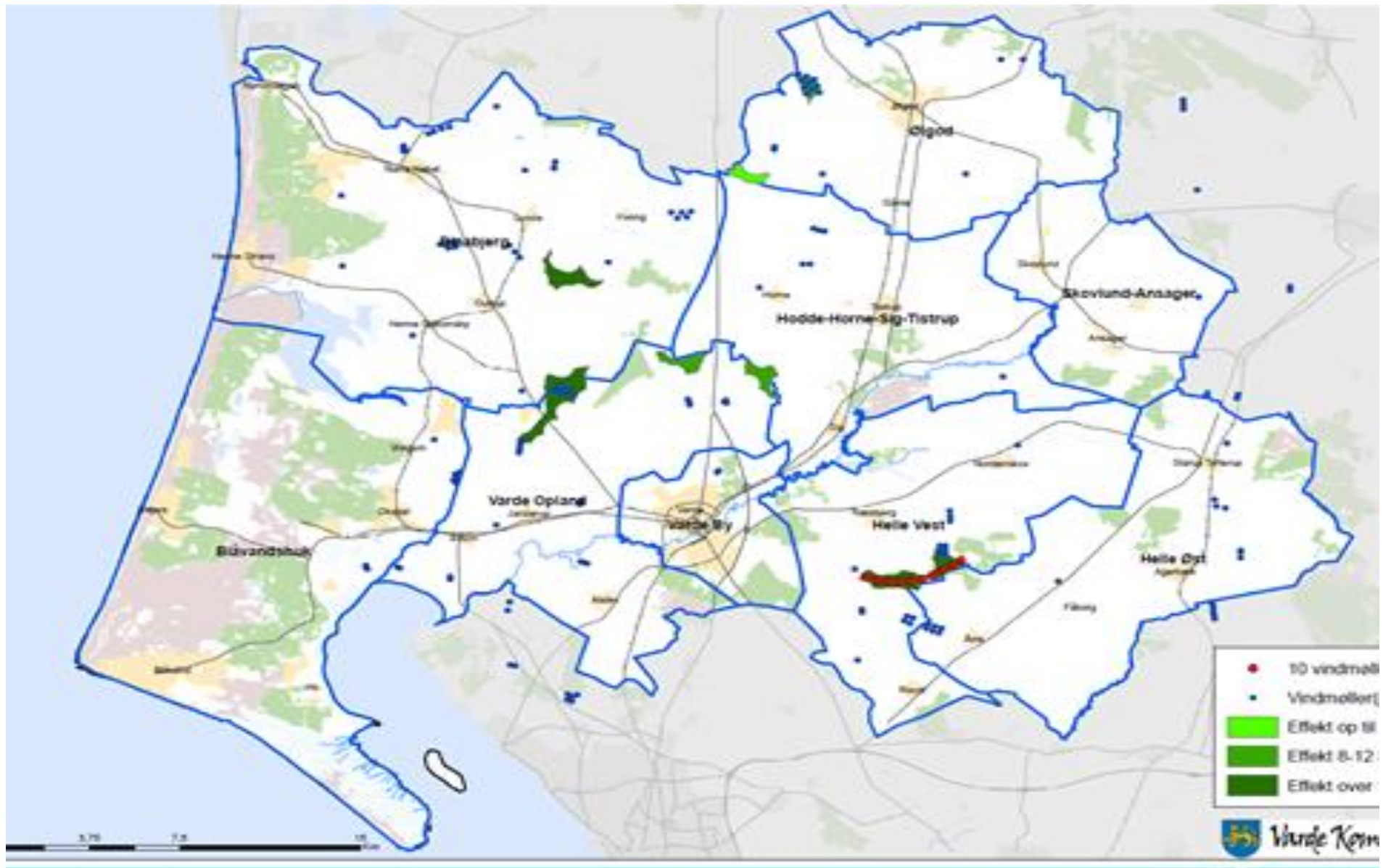

Referat af møde med Udviklingsrådene om Grøn Ordning, afholdt den 30. januar 2014, Årre

Ved mødet deltog:

Helge Knudsen, Blaabjerg
Finn Ladegaard, Næsbyerg
Heino Mølholm, Sig
Walther Bech Sørensen, Billum
Gorm Friis, Orten
Carl Holst, Strellev
Anne-Lis Brodersen, Sig
Poul Verner Christensen, Årre
Jørn Pedersen, Årre
Kurt Burkal, Horne
Keld Jochumsen, Horne
Holm Lykke Jensen, Horne
Glenn Lykkegaard Nielsen, Horne
Anton Peder Nielsen, Horne
Niels Kristian Hindsig
Per Jespergaard, Horne
Hanne Jespersen, Varde Kommune
Klaus Bertram Fries, Varde Kommune (ordstyrer)
Charlotte Horn, Varde Kommune (ref.)

Dagsorden for mødet:

- 1) *Gennemgang af den nye vejledning fra Energinet. Dk. Der er strammet op på kriterier for tildeling af midler og præciseret krav til administration af ordningen.*
- 2) *Aktuel status for forbrugte midler og restbeløb til disposition for Varde Kommune.*
- 3) *Drøftelse af næste ansøgningsrunde*
- 4) *Evt.*

Klaus B. Fries indledte mødet med at byde velkommen til de mange deltagere.

1) Den nye vejledning blev gennemgået med fokus på kriterier og proces for at Energinet Dk. kan godkende ansøgningerne. De 3 projekter, som nu er gennemført i kommunen blev kort beskrevet og det

blev forklaret, hvorfor nogle ansøgte projekter ikke gik igennem i henhold til den nye vejledning. De tre gennemførte projekter er:

Lyдум Forsamlingshus: Solcelleanlæg og varmepumpe

Thorstrup Skole: Aktivitetsområder og læringsmiljø i skolegård

Orten- Mejls-Tinghøj Friskole: Aktivitetsbaner og energirenovering af overbygning

På Energinet.Dk's hjemmeside under Grøn Ordning, kan man mere uddybende læse om den nye vejledning.

I vejledningen er der en skematisk vurderingskæde, som med 5 spørgsmål kan guide ansøgere til at se om man opfylder lovens kriterier for tildeling af tilskud for et henholdsvis *et bygge- og anlægsprojekt* eller et projekt med *kulturelle/informative aktiviteter*.

2) Med de gennemførte projekter er der 283.000 kr. tilbage af beløb på kommunens udbetalingsramme under Grøn Ordning.

Den geografiske fordeling af de forbrugte midler svarer stort set til de beløb, som de tilsluttede møller har udløst.

3) Der er et beløb på 2.924.000 kr. på Varde Kommunes tilsagnsramme.

De er rejst ved de ti møller ved Bækhedø/ Ulvemosse, som er påklaget til Miljø- og Naturklagenævnet.

Det er uvist, hvor lang tid der kan gå, før der er afklaring på resultatet af påklagen.

Forvaltningen vil derfor undersøge, om der kan oplyses en forventelig tidsfrist for afklaring, så vi dermed kan skønne, hvor langsigtede omstændighederne kan blive, før en ny proces med at annoncere efter projekter til puljen kan begynde.

Klaus B. Fries oplyste, at man, når processen engang går i gang, vil drøfte mulige forslag med udviklingsrådene, før der indbydes til en ny annoncering efter forslag.

Der blev fra en del af deltagerne udtrykt ønske om, at de 283.000 kr. der resterer til udbetaling, kommer i spil til en næste søgerunde og at man ikke skal vente på afgørelsen for de 10 møller.

Forvaltningen vurderer muligheder for at følge op på dette ønske og vil i foråret melde ud omkring den videre proces for dette beløb.

Der blev ligeledes udtrykt ønske om, at man gerne vil være i dialog med forvaltningen ved en ny søgerunde, så projekterne bliver så kvalificerede som muligt, til at opnå godkendelse.



Bilag 2

Kære Udviklingsråd

Se nedenstående opfordring fra Pia Koch Hauge. Som det fremgår af mailen vil Sekretariatet for Plan, Kultur og Teknik gerne have en tilbagemelding hurtigst muligt. Da vi først har FUR møde den 12. marts, kan det ikke vente så længe. Jeg vil derfor gerne bede jer om, at melde direkte tilbage med navnet på en kontaktperson fra jeres udviklingsråd og gerne forslag til hvor affaldsindsamlingen skal foregå i jeres område. Tilbagemelding direkte til Hanne Lund, (hlun@varde.dk) Sekretariatet Plan, Kultur og Teknik. Evt. spørgsmål rettes til 7994 6113.

På forhånd tak.

Venlig hilsen

Hanne Jespersen

Lokalsamfundskonsulent og
LAG Koordinator

Dir. Tlf.: 7994 7963

Mobil 2016 1007

Kultur og Fritid

haje@varde.dk – www.vardekommune.dk

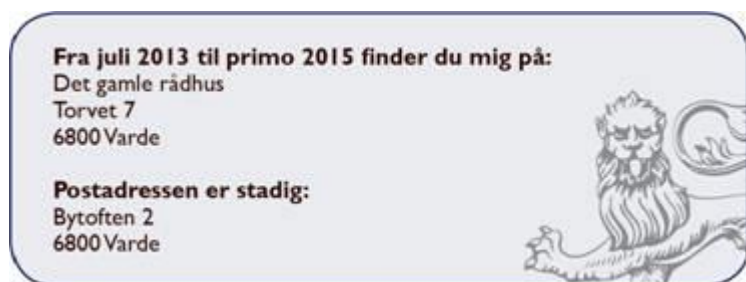

Fra: Pia Koch Hauge

Sendt: 13. februar 2014 15:39

Til: Hanne Jespersen - Konsulent

Cc: Hanne Linding Lund; Kathrine Kristensen Kielgast

Emne: til udviklingsrådene

Kære lokalsamfundskonsulent.

Varde Kommune er i gang med planlægningen af deltagelse i Danmarks Naturfredningsforenings affaldsindsamling i 2014. Vi prøver igen som sidste år, at få skoler og institutioner med i ugeindsamlingen, mandag den 22. april - fredag den 25. april.

Samtidigt tænkte vi at lave et arrangement rundt i kommune med et særligt fokus om søndagen den 27. april. Hvis vi ikke skal på stranden igen som sidste år, så skal det måske være noget med affaldsindsamling i fælles opholdsarealer i byerne – i Varde kunne det være Arnbjerg, i Outrup kunne det være anlægget osv. Men der kan jo være rigtig mange andre gode initiativer som vi kunne tage fat på – det behøver jo ikke være det samme i hver by.

Derfor tænkte jeg straks på, om du Hanne vil tage denne drøftelse med de lokale udviklingsråd i forhold til at vi kan få nogle input som vi kan arbejde videre med. Særlig fokus på at vi breder os i hele kommunen i forhold til affaldsindsamlingen. Vi har brug for at hvert udviklingsråd udpeger en

kontaktperson som vil kunne være ansvarlig for affaldsindsamlingen i deres område, bistået af Varde Kommune.

Håber du har mulighed for at skabe kontakten til de lokale udviklingsråd, vi vil gerne have en tilbagemelding hurtigst muligt.

Varde Kommunes kontaktperson er Hanne Lind Lund (hlun@varde.dk), Sekretariatet Plan, Kultur og Teknik tlf. 7994 6113.

Med venlig hilsen

Pia Koch Hauge
sekretariatet

Bilag 3.

Send gerne denne mail videre til alle repræsentanter, med opfordring til at deltage i opstartsarrangementet til Varde Kommunes nye visionspolitik for kultur- og fritidsområdet. Se nedenstående mail fra Bo Villumsen.

Venlig hilsen

Hanne Jespersen

Lokalsamfundskonsulent og
LAG Koordinator

Dir. Tlf.: 7994 7963

Mobil 2016 1007

Kultur og Fritid

haje@varde.dk – www.vardekommune.dk

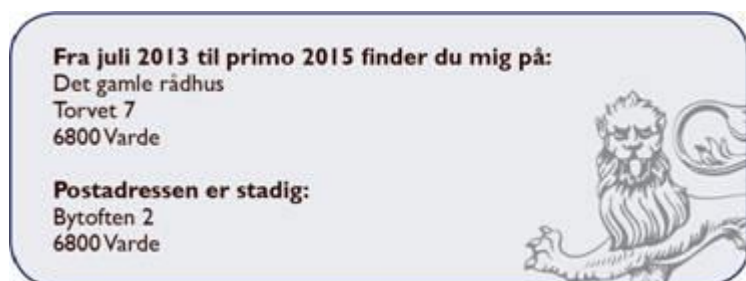

Fra: Bo Villumsen

Sendt: 14. februar 2014 08:45

Til: Hanne Jespersen - Konsulent

Emne: Invitation til FIK debatmøde

Kære Udviklingsråd

Der skal udarbejdes en ny visionspolitik for kultur og fritidsområdet i Varde Kommune. Vi håber, at du som aktør på området vil deltage i opstartsarrangementet, hvor den indledende debat sætter kursen for arbejdet med politikken.

Ved samme arrangement nedsættes en sparringsgruppe, der skal være med til at kvalitetssikre indholdet af den nye politik i tæt samarbejde med Varde Kommune, Kultur- og Fritidsafdeling.

Uffe Elbæk, medlem af Folketinget, deltager i arrangementet og vil give sit bud på kulturens betydning for det danske samfund nu og i den nærmeste fremtid. Dermed er rammen sat for en god start på arbejdet med en vigtig politik.

Vedhæftet denne mail er en kopi af annoncen, der indrykkes i Lokalavisen, om arrangementet.

Kom og giv dit besyv med.

Tid og sted for opstartsarrangementet:

Onsdag d. 19. marts

Klokken 17.00-20.00

Helle Hallen, Vrenderupvej 40C, 6818 Årre.

Tilmelding senest den 10. marts til Gitte Gade, Kultur og Fritid på email: gitg@varde.dk

Spørgsmål om arrangementet og udformningen af den nye visionspolitik kan rettes til Bo Villumsen, Kultur og Fritid på tlf. 7994 7845 eller mail: bovi@varde.dk

Venlig hilsen

Bo Villumsen

Udviklingsmedarbejder

Kultur og fritid

Varde Kommune - Bytoften 2 - 6800 Varde

bovi@varde.dk – www.vardekommune.dk

Dir. tlf.: 7994 7845

Mob. tlf.: 2498 4358



KLTR & FRID

"

[Følg Kultur og Fritid på Facebook – Hvad sker der i Varde Kommune lige nu!](#)

Udviklingskatalog 2010

- Udviklingsrådet for Helle Vest

Indholdsfortegnelse

| | Side |
|--|------|
| 1. Beskrivelse af udviklingsrådets område..... | 22 |
| 2. Udviklingsrådets værdier | 22 |
| 3. Udviklingsrådets mål..... | 22 |
| 4. Handleplaner | 23 |

1. Beskrivelse af udviklingsrådets område

Udviklingsråd Helle Vest dækker et område karakteriseret ved små landsbyer og et stort landområde. Der findes byområder i Roust, Rousthøje, Næsbjerg, Øse og Nordenskov. Desuden er der mange landbrug og faktisk en del industri i det åbne land. Der er stor pendling ud af området til især Varde og Esbjerg, men også længere væk til det midt- og østjyske. Det vil sige, at området for mange er et sted, hvor man bor, men ikke arbejder og derfor er væk fra i det daglige. Altså et område som så mange andre landdistrikter i Varde kommune.

I udviklingsrådet arbejder vi på, at alle distrikter i vores område kommer i arbejdstøjet, og vi prøver på at skubbe på og sætte projekter i gang i de enkelte foreninger, det er de jo også i gang med i forvejen; men vi kan måske vær en form for "fødselshjælper."

Det er vigtigt for os at pointere, at den udvikling, der skal ske hos os og i de øvrige udviklingsråd, sker i et samarbejde og koordineret i hele kommunen.

2. Udviklingsrådets værdier

I alle byområder i Helle Vest Udviklingsråd er det selvfølgelig vigtigt, at man fastholder eller i bedste fald udbygger det butiksliv, erhvervsliv og det befolkningstal, der findes for nuværende. Derfor skal man slå på de værdier, der findes. Det er bl.a. at der fortsat skal være en skole, at der er nærhed, altså at man kender hinanden (det er faktisk en kvalitet!), at der er et rigt foreningsliv, at man gør opmærksom på naturens herligheder (f.eks. Karlsgårde sø, skovområder, Varde å m.m.)

3. Udviklingsrådets mål

Vi vil selvfølgelig, i "kamp" med de andre Udviklingsråd i kommunen, forsøge at bevare vort lokalområde. Vi skal dog også være klar over, at de enkelte udviklingsråd i virkeligheden vil det samme. Vi vil også gerne i Helle Vest udbygge, skabe vækst, tiltrække nye indbyggere osv., men det vil jo alle. Derfor tror vi som sagt, at vi også, ud over at se på vort eget område, må se på "hele" kommunen. Ud over det vi har nævnt, så se på vore "lokale" mål nedenfor.

4. Handleplaner

Handleplanerne er jo hele tiden i bevægelse og under udvikling.

Diverse foreninger i de enkelte områder arbejder for nuværende med følgende fokuspunkter:

▪ I NÆSBJERG OMRÅDET

- Nye boligområder / storparceller (se handleplan A)
- Forbedringer af vejbelægning i byen
- Gadelys på Agervigvej "forlænges" til Agerholm
- Vigespor ved frakørsel på Vardevej ind til Næsbjerg
- Cykelsti til Varde (se handleplan B)
- Juniorklub
- Nyt kulturhus / forsamlingshus (se handleplan D)

▪ I ROUSTHØJE OMRÅDET

- Evt. sammenlægning af beboerforeningen med "beboerforening" i Roust
- Bevarelse af byens forsamlingshus

▪ I ROUST OMRÅDET

- Stiftelse af beboerforening og evt. sammenlægning med Roussthøje Beboerforening
- trafiksanering gennem byen – bl. a. omfartsvej, så man undgår lastbiltrafik gennem byen

▪ I ØSE / NORDENSKOV OMRÅDET

- Cykelsti fra Nordenskov forbi Øse Efterskole til Næsbjerg og videre til Varde
- Ny amfiscene med mere i byens anlæg
- Forbedring / bevarelse af forsamlings- og kulturhus
- Renovering af fortove og veje
- Renovering af legeplads

▪ HELE OMRÅDET

- Udvikle infrastrukturen i alle byer og landdistrikter med **relevante** busforbindelser (se handleplan C)
- Opdatere / udvikle hjemmesider

HANDLEPLANER:

A – Nye boligområder i Næsbjerg:

Der har vi sammen med borgerforeningen i Næsbjerg arbejdet for, at byggegrunde, der ligger på Møllebakken, hurtigst muligt bliver byggemodnet, så de kan blive solgt. Det går efter vores mening for langsomt. Vi har henvendt os til kommunen, så de er klar over, hvilke problemer det giver. De bliver muligvis solgt til en privat investor, og så er vi jo ude af billedet. Det afklares vist nok ret hurtigt. Ellers ”skubber vi på” så der forhåbentligt sker noget!

B – Cykelsti til Varde:

Der er gennem i hvert fald 6 år arbejdet med en cykelsti fra Nordenskov gennem Øse, Næsbjerg, Gjellerup og til Varde. Jeg vil ikke her beskrive de fuldstændig urimelige forhold, det giver at cykle på denne strækning. Blot vil jeg nævne, at 4 skoler, nemlig Nordenskov Skole, Øse Efterskole, Næsbjerg Skole og Gjelleup Efterskole har elever, der bruger nævnte strækning. De skoler er medunderskriver på ansøgning om ny cykelsti. Der ligger på kommunen adskillige ansøgninger, som beskriver disse forhold. Blot vil jeg gøre opmærksom på, at der både sidste år og igen i år er sendt ansøgninger om at etablere en cykelsti. Vi håber selvfølgelig, at den snart bevilges, og vi vil vide at følge op på sagen.

C – Infrastruktur i hele udviklingsrådets område samt hele kommunen:

I vores eget område har vi set på cykelstier (se handleplan C ovenfor) og busforbindelser. Det er vigtigt, at busserne passer til børnenes skolegang. Det har det knebet med til Næsbjerg skole. Vi har gjort opmærksom på det i et brev til kommunen. Vi følger op.

Det er et ”must”, at hvis Varde kommune vil have at eksempelvis de unge mennesker skal gå i skole i Varde, så skal der være busforbindelser fra alle dele af kommunen, så man ikke skal vente alt for lang tid for at komme til og fra skole. Som det er nu tager en del elever til andre skoler, fordi det er hurtigere og nemmere. Den kollektive trafik skal være optimal, så længe der er et behov. Vi vil på næste møde med formændene for udviklingsrådene tage dette emne op, så vi kan få en kvalificeret debat, der ”dækker” hele kommunen.

D – Nyt kulturhus/forsamlingshus i Næsbjerg:

En arbejdsgruppe har gennem et par år arbejdet med at planlægge og bygge et nyt kulturhus/forsamlingshus i Næsbjerg. Det er ikke et arbejde vi som udviklingsråd er direkte involveret i på nuværende tidspunkt; men indirekte har vi været ”inde over”, idet vi har bedt Varde kommune, gennem en ansøgning, om at se på vejforholdene, hvor huset tænkes bygget. Denne ansøgning er sendt til kommunen i juli måned og et egentligt svar er endnu ikke kommet. Vi følger arbejdet og har tilkendegivet overfor arbejdsgruppen, at vi meget gerne vil være behjælpelige i den udstrækning, vi kan. Så vi er med!



Generalforsamling i Udviklingsrådet Hellevest

Udviklingsråd HelleVest indkalder til ordinær generalforsamling mandag den 10 marts 2014 i Næsbjerghus

Dagsordenen:

1. Valg af dirigent
2. Valg af referent
3. Aflæggelse af beretning om udviklingsrådets virke i det forløbne år
4. Fremlæggelse af det reviderede regnskab til godkendelse
5. Godkendelse af budget
6. Indkomne forslag
7. Valg til bestyrelsen (ulige år er 3 på valg, lige år er 4 på valg)
8. Valg af 2 suppleanter
9. Valg af 1 revisor
10. Eventuelt

Venlig hilsen

Udviklingsråd Hellevest

Efter Generalforsamlingen vil
Gylling Haar fortælle om vejen fra
Gymnast til Borgmester



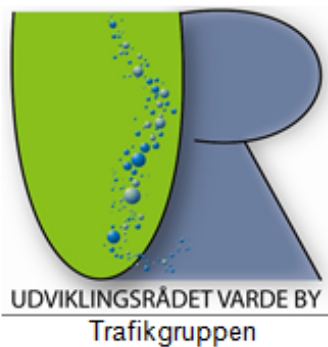

Varde 06. januar 2014.

Referat af trafikgruppe møde
06. februar 2014 Frivillighuset, Storegade 25, Varde.

Tilstede: Gorm Friis, Inge Jakobsen, Malene Plet, Alex Wraae, Jan Lillegaard, Eigil Lauridsen, Lars Bo, Finn Ladegaard og Poul Jacobsen.

Afbud: Willy Vandborg

Dagsorden

1. Godkendelse af dagsorden.
Ad. Godkendt.
2. Godkendelse af referatet af 07. januar 2014.
Ad. godkendt
3. Nyt fra formanden.
Ad. NIL.
4. Indlæg fra medlemmerne.
Ad. Der blev udarbejdet en liste med 8 fokus områder med 45 problem angivelser.
Listen vedlægges som bilag.
5. Nyt fra Varde Kommune.
Ad. Busplanen for skolekørsel er ved at blive tilrettet den nye skolestruktur.
Der opsættes nyt gadelys i Varde, dog ikke inden for voldene, som medtaget under midtby projektet.
6. Evt.
Ad. Nil

Næste møde torsdag 06. marts 2014 kl. 16.30 i Frivillighuset, Storegade 25, 6800 Varde.

Trafikgruppen

Varde 08 FEB 2014

Fokus og problemliste

| LB-NR | Problem. | Sted. | Udviklingsråd. |
|-------|--|---|----------------|
| 1 | Cykelstier. | | |
| 1.1 | Cykelsti: Meget tung trafik fra HTH og Flensted på meget smal vej. | Skolegade i Ansager, og langs den ene side af Krogagervej/Ansager Landevej til Tingvejen. | Ansager |
| 1.2 | Cykelsti: Ønskes. | Kvongvej til Nørre Nebel. Og langs Hennevej mellem Outrup og Henne. | Blåbjerg |
| 1.3 | Cykelsti ønskes som prioritet 2. | Starup – Nordenskov – Næsbjerg. | Helle Øst |
| 1.4 | Cykelsti ønskes. | Nordenskov – Næsbjerg. | Helle Vest |
| 1.5 | Cykelsti ønskes. | Langs Tingvejen. | Helle Øst |
| 1.6 | Cykelsti ønskes. | Tarmvej til Golfbanen. | Ølgod |
| 1.7 | Cykelsti ønskes. | Herningvej til Tarm. | Ølgod |
| 1.8 | Kvalitet i placering af cykelstier ønskes. | Varde – Næsbjerg, mellem omfartsvejen og Ungdomsskolen, opleves ikke som kvalitet. | Helle Vest |
| 1.9 | Cykelsti ønskes. | Langs Ringkøbingvej fra Blaksmark til Nørremarksvej. | Varde opland |
| 1.10 | Cykelsti ønskes. | Langs Stilbjergvej fra Tinghøj til | Varde opland |

| | | | |
|------|---|---|--------------|
| | Strækningen Stilbjergvej fra Ringkøbingvej til Mejlsvej opleves som trafikfarlig for skolebørn. | Mejlsvej. | |
| 1.11 | Cykelsti. | Hjertingvej/Toftnæs til Alslev. | Varde opland |
| 1.12 | Cykelsti: Meget trafik på smal vej og stor hastighed, farlig for bløde trafikanter. | Forumvej i Alslev til hovedvej 12. | Varde opland |
| 1.13 | Cykelsti til skolen: Farlig skolevej. | Ringkøbingvej fra gl. Møllevej til Brorsonskolen. | |
| 1.14 | Cykel sti til Nysø. Med bro underføring ved øster omfartsvej | Langs Roustvej gerne gennem skoven. | Varde by |
| 1.15 | Cykelsti for skoleelever. Prioritet 1. Mange årig behov/ønske. | Fåborg til Agerbæk | Helle øst |
| 2 | Kollektivtrafik. | | |
| 2.1 | Kollektivtrafik: Ingen offentlig transportmulighed, børn skal cykle og ældre og yngre der uden bil, har ingen mulighed for transport. | Kroager og Ansager. | Ansager |
| 2.2 | Bus forbindelse om sommeren. | Henne station og Henne strand. | Blåbjerg |
| 2.3 | Manglende busforbindelser. Efter busplanen går der to busser til Fåborg, er det tiderne der er problemet? | Til Fåborg. | Helle Øst |
| 2.4 | Gratis kollektivtrafik. | Varde Kommune. | Helle Vest |
| 2.5 | Manglende bus dækning efter kl. 18.00. | Uden for Varde by. | Helle |

| | | | |
|-----|---|--|--------------|
| | | | Øst/Vest |
| 2.6 | Manglende buskørsel. Chaufør kan efter eget udsagn godt nå det. | I Næsbjerg til Bilstoft. | Helle Vest |
| 2.7 | Mindre og fleksible busser. | Hvor kundegrundlaget ikke kræver en stor bus. | Helle Vest |
| 2.8 | Trinbræt ønskes. | Forumvej i Alslev. | Varde opland |
| | | | |
| 3 | Trafik problemer/utryghed. | | |
| 3.1 | Trafikskilt tager udsynet for cyklister, så de ikke se kommende trafik fra Henne. | Ved T krydset Strandvejen/ Klintingvej. Team trafik ser på sagen. | Blåbjerg |
| 3.2 | Etablering af venstresvingsbane fra Henne Strand. Tit ulykker ved venstresvingning (overhaler ved langsom kørsel). | T Krydset Strandvej/Houstrupvej. | Blåbjerg |
| 3.3 | Der ønsker stopforbud ud for bageren da oversigtsforhold ikke er gode. | T kryds Hennevej/Storegade i Outrup. | Blåbjerg |
| 3.4 | Afmærkning mangler. | Viaduktvej over viadukten. | Ølgod |
| 3.5 | Forkert skolevej. Skolen skulle have anvist eleverne en anden vej jf. Team Trafik. | Storegade ved banen. | Ølgod |
| 3.6 | Manglende fortov på ca. 300 meter. | Industrivej i Ølgod. | Ølgod |
| 3.7 | Manglende gadelys. | Krydset ved Næsbjerg hus. | Helle Vest |
| | Trafiksikring af vejkryds. Forældre er utrygge at sende deres børn | Krydset Ringkøbingvej/Stilbjergvej. | Varde opland |

| | | | |
|------|---|---|--------------|
| | til Mejlsskole. | | |
| 3.8 | Farlig sted. 1 person er påkørt bag fra ved venstre svingning. | Indkørsel til Armvangvej fra Lundvej. | Varde opland |
| 3.9 | Vejen sætter sig konstant. | Mejlsvej ved nummer 4 – 10. | Varde opland |
| 3.10 | Skolebørns krydser farlig vej. | Vesterhavsvej i Billum. | Varde opland |
| 3.11 | Dårlig lys på fodgængerfeltet. | Rundkørslen ved Føtex Varde. | Varde opland |
| 3.12 | Fortov fra rundkørsel til storparceller ønskes. | Stilbjergvej, Tinghøj. | Varde opland |
| 3.13 | Meget trafik og stor hastighed, vejbomb og hastigbegrænsning på 40 km ønskes. | Forumvej i Alslev mellem Hjertingvej og banen og Alslev by. | Varde opland |
| 3.14 | Farlig krydsning af vej, - for skolebørn. | Ringkøbingvej ved Kingosvej – Nordre Boulevard. | Varde by |
| 3.15 | Regulering af trafikken i Storegade, vigtig hvis man vil opgradere gaden. | | |
| 3.16 | Dårlig belysning ved forgængerovergange. | Varde by generelt f.eks. Storegade. | Varde by |
| 3.17 | Udkørsel fra Brorsonskolen | Bordeboulevard | Varde by |
| 3.18 | Aflastningsvej ved Jacobi skole | Skole til Kærvej - Grønnegade | Varde by |
| 3.19 | Aflastningsvej ved Lykkegårdsskolen | Bakkevej - Kornvænget | Varde by |
| | | | |
| 4 | Parkeringsforhold. | | |
| 4.1 | Ingen problemer. | Henne Strand (by). | Blåbjerg |
| 4.2 | Mangler anvisnings skifte til lastbilkøring pladser. | Varde Kommune. | Helle Vest |

| | | | |
|-----|--|--|--------------|
| 4.3 | Opfølgning fra P-vagt på ulovlig parkering. | Varde by. | Varde by |
| 4.4 | Parkering af erhvervsbiler om aftenen og i weekenden, de tager p-muligheder. (2 biler til en person- privat og erhverv). | Varde by. | Varde by |
| 4.5 | Parkering i smalle gader, lukker ofte for gennemkørsel. | Varde by, f.eks. Frisvadvej, Stausvej, Lundvej ol. | Varde by |
| 4.6 | Skiltning til p-plaser (elektroniske) | Varde midtby | Varde by |
| 4.7 | P-forbud: Der standser mange lastbiler på cykelstien - for besøg ved bageren. | Nordre Boulevard (Bager Hansen) | Varde by |
| 5 | Sommerhus/ferie områderne. | | Trafikgruppe |
| 5.1 | Blåvand, tæt trafik. | Blåvand by. | |
| 6 | Industribyerne øst for hovedvej 11. | | Trafikgruppe |
| 7 | Trængsels problemer. | | |
| 7.1 | Trængsels fra Varde by mod syd. Ønsker ny motortrafikvej mellem A 12 og motorvej vest om lufthavnen. | Hovedvej A11 og A12. | Varde by |
| 7.2 | Trængsel ved udkørsel på større vej, evt. rundkørsler. | Nordre Boulevard/Vester Landevej, Ribevej/Toftegårdsvej/Søndermarksvej, Ribevej/Tømmervej/Jeppe Skovgårdsvej | Varde by |
| 7.3 | Aflastningsvej nord om Varde | Tændpibekrydset, nord om Isbjerg til Øster omfartsvej. | Varde by |
| 8 | Planlægning af infrastruktur ved by | Varde Kommune. | Trafikgruppe |

| | | | |
|--|--------------|--|--|
| | planlægning. | | |
| | | | |

