

Myt

August 2006
2. årgang nr. 2

Foreningen Lydum Mølle



Foderstof- og møllebygning, som den ser ud i dag. Bliver det også sådan i fremtiden? Exners Tegnestue har udarbejdet et meget flot og spændende forslag til renovering og nyindretning af hele Lydum Mølle. Læs mere på de følgende sider.



Herman Kristiansen
Formand

Kære medlemmer og aktionærer

Exners Tegnestue har nu færdiggjort og afleveret sit forslag til renoveringsplan for Lydum Mølle. Vi er i bestyrelsen enige om, at det er et særdeles godt og brugbart materiale til arbejdet med at realisere visionerne om fremtidens Lydum Mølle. Vi mangler nu blot en beregning af økonomien, før vi kan komme videre. Den kommer til august. Spændende bliver det! Vi nærmer os den årlige Møllefrokost. Som annonceret i sidste nummer af Nyt bliver det lørdag den 26. august. Vi håber, at mange vil deltage igen i år. På gensyn!

Ny ankomstbygning?

Et af de mange forslag i Exners plan er at lave en ankomstbygning ved foderstofbygningen. Foderstofbygningen har ændret udseende mange gange gennem tiden. Den nuværende udbygning stammer fra ca. 1950 og er i en meget dårlig stand. Ankomstbygningen vil "binde" møllen og alle aktiviteterne sammen på en god og naturlig måde. Den eksisterende udbygning på foderstofbygningen fjernes, og stuehusets oprindelige facadelinie genetableres.

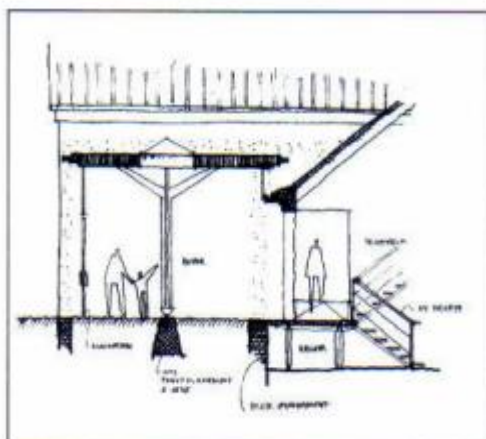

Fra ankomstbygningen bliver der adgang til Møllens forskellige aktivitetsrum ad både trapper og lift

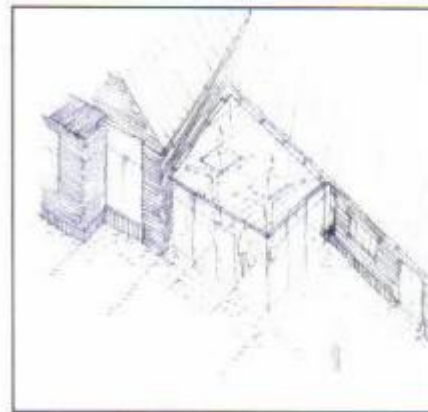

Ankomstbygningen udformes som en let ny bygning, der er en flot tilføjelse til det historiske anlæg

Det gamle fundament for læsserampen bevares og "udstilles" i kælderen. Der etableres niveaufri adgang direkte fra gårdspladsen. Omridset af den gamle tilbygning markeres med ny stor overdækning båret på søjler udenfor det gamle fundament. Den nye tilføjelse lukkes med oplukkelige vægge helt i glas, så man på den måde kan få en foyer i arealet. Gårdspladsens belægning føres med ind i stuehuset som en del af gårdspladsen.

Skitseforslaget i sin helhed

Hovedidéen i Exners forslag er at skabe en bedre kontakt mellem bygningerne og reducere antallet af indgange til én.

Stueetagen

Adgangen for besøgende sker gennem ankomstbygningen. Herfra er der direkte visuel kontakt til funktionerne i foderstofbygningen. Trapper og lift til de forskellige etager ligger i forbindelse med foyeren. Denne løsning frigør hele møllebygningens og elværkets arealer til udstillingsformål. Kornloftet omdannes til multirum, som kan bruges til sammenkomster, udstillinger, undervisningslokale mv. Stuehuset indrettes med køkken, butik, spise-

sted/forsamlingsrum og toiletter for møllens aktive brugere og personale.

Kælderen

I kælderen indrettes en café med kontakt til de øvrige faciliteter gennem fordelingsområdet ved ankomstbygningen. Der bliver udgang til havnen og haven. Der etableres toiletter til brug for alle besøgende. Der laves vinduer for at give lys til kælderetagen, og en madelevator fra køkkenet i stueetagen kan forsyne både caféen og multirummet.

Loftet

På loftet over stuehuset kan indrettes depot eller værelser, som kan bruges i forbindelse med lejrskoler mv.

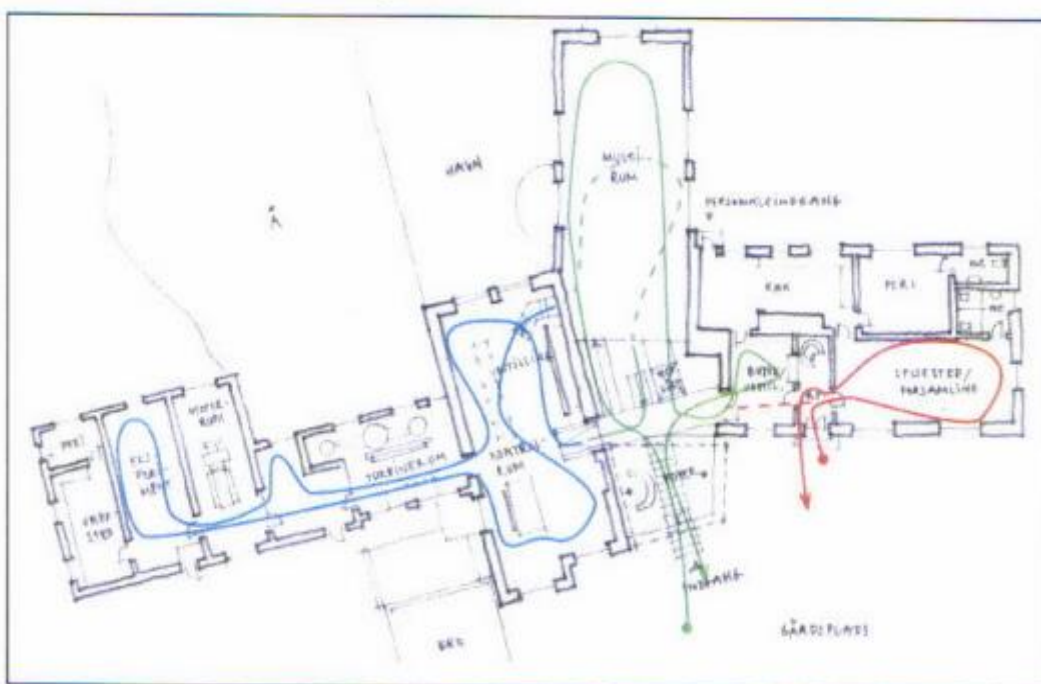

Exners forslag! De farvede pile viser den besøgendes gang gennem Møllen. Man starter i det grønne "forsamlingsområde." Herfra går turen gennem det blå "udstillingsområde" tilbage gennem caféen og multirummet og slutter i butikken, før man igen er i foyeren. Den røde pil viser de daglige brugeres adgang til stuehuset, hvor besøgende normalt ikke kommer.



Sådan ser det kommende muldtoilet ud

Primipladsen færdiggøres

På primipladsen har shelteren længe stået færdig. Men vi har manglet penge til et toilet. Med støtte fra Brandkassen og Sparekassen har vi nu fået midler til at opføre et toilet. Dette bliver lavet som et såkaldt "muldtoilet." Ideen med et sådant er, at der ikke skal kloakeres. Toilettet bygges ovenpå en vandtæt beholder af beton. For at toilettet skal fungere godt, skal der tilføres mindst muligt vand. I stedet skal der tilsættes savsmuld og vissent løv eller græs efter brug. Omsætningsprocessen foregår ved iltning. Derfor er der ventilation og aftræk gennem en skorsten. Smart!

Den gamle motor får liv

Augustinusfonden har støttet foreningen med 35.000 kr. til reparation af den gamle dieselmotor. Det er glædeligt, at vi nu også kan sætte dette store vedligeholdelses- og reparationsprojekt i gang. Interesserede kan henvende sig til formanden.



Den gamle motor

Adresseændringer

Husk at meddele adresseændringer til formanden, hvis man flytter. Her op til årets Møllefrokost får både formand og kasserer mange grå hår af at skulle lede efter medlemmers og aktionærers nye adresser i telefonbøger og på internet. Vi vil jo gerne have alle med!



Foreningen Lydum Mølle har til formål:
"At erhverve, eje og sikre Lydum Mølle som omdrejningspunkt for historiefremstilling, kulturmiljø og naturoplevelser".

Foreningen kan kontaktes på formandens adresse: Herman Kristiansen, Lydumvej 121, 6830 Nørre Nebel. Tlf. 75 28 95 46.
E-mail: herman@dbmail.dk

